

Provincia de Santa Fe
Ministerio de Gobierno, Justicia
y Derechos Humanos
Subsecretaría de Asuntos Legislativos
Dir. Pcial. de Asuntos Legislativos

NOTA N° 42807
SANTA FE "Cuna de la Constitución Nacional" 24/11/2021
REF.:Comunic 27331/21



Señor:

MINISTRO DE SEGURIDAD

Tengo el agrado de dirigirme a usted a los fines de hacerle llegar fotocopia autenticada de la Comunicación de referencia, aprobada por la H. Cámara de DIPUTADOS

.....
Su respuesta a la presente, será remitida por intermedio de esta Dirección a la H. Cámara de origen.
Salúdale muy atentamente.



MARCELINO E. LAGO
DIRECTOR PROVINCIAL DE
ASUNTOS LEGISLATIVOS
Ministerio de Gobierno, Justicia,
Derechos Humanos



CÁMARA DE DIPUTADOS
DE LA PROVINCIA DE SANTA FE

NOTA N° 27331 21



SANTA FE, 21 de octubre de 2021.

Al señor
Gobernador de la Provincia
C.P.N. Omar PEROTTI
SU DESPACHO

Tengo el agrado de dirigirme al señor Gobernador llevando a su conocimiento que esta Cámara de Diputados, en sesión de la fecha, ha aprobado la Comunicación N° 44617 CD, cuyo texto a continuación se transcribe:

"La Cámara de Diputados de la Provincia vería con agrado que el Poder Ejecutivo, por intermedio del organismo que corresponda, informe respecto de la Comisaría N° 16 de la Ciudad de Recreo, dpto. La Capital, lo siguiente:

- a) estado de mantenimiento de la instalación eléctrica;
- b) estado de conservación de las paredes y techos;
- c) condiciones de uso y estado de mantenimiento del baño y la cocina; y,
- d) si existen proyectos de mejoras, grado de avance y de implementación de las mismas."

Salúdele muy atentamente.



Lic. GUSTAVO PUCCINI
SECRETARIO PARLAMENTARIO
CÁMARA DE DIPUTADOS

ES COPIA

MARTA BORGARELLO
JEFE DE DEPARTAMENTO
Dirección General de Técnicas Legislativas



SANTA FE, 15 DIC 2021

Atento al estado de las actuaciones, remítanse las presentes a la *Secretaría de Seguridad Pública*

Para la intervención de su competencia. Sirva la presente de atenta nota y estilo.

"Santa Fe, Cuna de la Constitución Nacional"

[Handwritten signature]
Ma. LAURA COSENTINO
Secretaría Privada
Ministerio de Seguridad



Atento al estado de las actuaciones, remítanse las presentes a la *Subjefe de Policía de Rosario*
Para la intervención de su competencia. Sirva la presente de atenta nota de estilo.

16 DIC 2021

Abog. Jorge Andrés Bortolozz
Secretario de Seguridad Pública
Ministerio de Seguridad



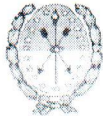

Secretaría General de Provincia
Policía de la Provincia de Santa Fe

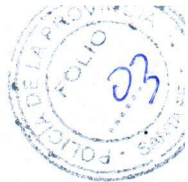

MESA GRAL ENTRADAS POLICIA PCIA. SEC. GRAL

CDE. EXPTE: ME N° 435721 DIA: 20
Operador MES: 12
Recibido AÑO: 2021
Hora:

*Sic.
Ces.*

SECRETARIA GENERAL J.P.P 20 de DICIEMBRE 2021.-

PASE A: URI La Capital



CRISTIAN GONZALEZ
Subsecretario de Policia
Secretaria General JPP
JEFE



Policía de la Provincia de Santa Fe
UNIDAD REGIONAL "I"
DIVISION SECRETARIA GENERAL
 Expte. Letras: MG Nº 9959/21 ✓
 Entró: 22/12/21 Hs. -
 Salio: Ayudantia Conocimiento
y disposición



ELETTI Ma. del Carmen
 SUBCOMISARIO
 Pol. de la Prov. de Sta. Fe

UNIDAD REGIONAL "I"
AYUDANTIA
 Sección Mesa de Entrada
 Expte letra "MG" Nº 2034
 Fs. _____ Hs. Ingreso _____

ENTRADA	SALIDA
Día: <u>23</u>	Día: _____
Mes: <u>12</u>	Mes: _____
Año: <u>21</u>	Año: _____

 Pase a: DIV. LOGISTICA



Dra. MARIA ALEJANDRA VAZQUEZ
 COMISARIO
 Jefa de Ayudantia U.R. "I"

(04)

SE	24/12	2021
FE	Edificaciones	
EXpte DL 468/2021 f(04)		

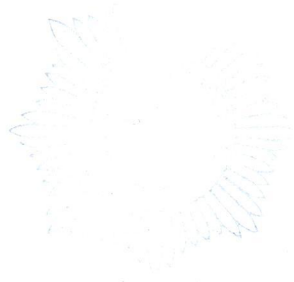

DEPARTAMENTO DE ESTADÍSTICA
EXPT. "E"
Policia de la Provincia de Santa Fe

[Handwritten Signature]
MARIA MARTINEZ
SU INSPECTOR "SC"
Oficina de la Policia de Santa Fe



POLICIA DE LA PROVINCIA DE SANTA FE
UNIDAD REGIONAL I
DIVISION LOGISTICA
Tel.: 4572996 / cent. 2996



Santa Fe, 6 de Mayo de 2022.

Ref: Solicitud de informe del estado de conservación edificio de la Comisaria de Dto. 16° U.R.I.-

///ÑOR JEFE DIVISION LOGISTICA U.R.I.:

Por así disponerlo la superioridad y a fin de dar respuesta a lo solicitado en el presente expediente, originado en la Cámara de Diputados de la Provincia, cumpla en informar a Ud. lo siguiente.

Que esta instancia de asesoramiento técnico, realice un relevamiento de tipo ocular de la edificación donde funciona la Comisaria de Dto. 16° y la 6° Zona de Inspección, en la ciudad de Recreo, con el fin de actualizar la información sobre el estado de conservación y mantenimiento de dichas dependencias.

Las dependencias se encuentran implantadas en terreno de la Municipalidad de la ciudad de Recreo y comparte edificio con el Juzgado de la misma localidad. Se trata de una edificación de una planta, en general el estado es bueno y regular en algunos aspectos puntuales, presenta deterioros propios del uso, del paso del tiempo.

Descripción general de patologías y falencias observadas:

Fachada:

- ✓ Requiere mantenimiento de pintura en paredes y cielorrasos.
- ✓ Vereda de cemento deteriorada, requiere mantenimiento y colocación de solado de terminación.
- ✓ Mantenimiento de la parquización del frente de la dependencia.

Oficinas:

- ✓ Falta de cerraduras y picaportes en puertas interiores.
- ✓ Algunas puertas interiores rotas, requieren cambio.
- ✓ Ventanas de hierro deterioradas y cortinas de enrollar anuladas o sin funcionar, requieren restauración completa.



- ✓ Revestimientos de madera, paredes y cielorraso requieren acondicionamiento de pintura.

Patio:

- ✓ Falta de acondicionamiento en gral.
- ✓ Construcciones en parte posterior del terreno, sin terminar (galpón completo) (oficina zona de inspección, falta pintura exterior).
- ✓ Se requiere la construcción de una galería semicubierta para conexión de baño exterior nuevo con la dependencia.
- ✓ Además de veredas de cemento para conexión de la oficina de zona con la comisaria.
- ✓ Portón de acceso vehicular roto y caído, requiere reparación.

Comedor:

- ✓ Cielorraso requiere recambio.
- ✓ Puerta de salida al patio y ventana de hierro, requieren ser reemplazadas.
- ✓ Paredes requieren acondicionamiento y pintura al látex.

Cocina:

- ✓ Ventiluz requiere recambio
- ✓ La instalación de agua fría de la bacha de mesada de cocina se encuentra anulada, requiere reparación y colocación de grifería.
- ✓ La puerta de ingreso no tiene cerradura, ni picaporte.

Baños:

- ✓ Baño nuevo exterior: falta terminación de cielorraso, falta colocar las cenefas del techo, canaleta y caño de bajada pluvial, la puerta de ingreso requiere acondicionamiento y pintura.
- ✓ Baño interior, requiere reparación de depósito de inodoro, colocación de artefactos sanitarios, volantes de ducha, acondicionar cubierta de techo por filtraciones evidentes en cielorrasos e instalación eléctrica. Puerta rota, requiere recambio

Calabozo:

- ✓ Estado general regular, presenta falta de mantenimiento de pintura en paredes y cielorrasos

Instalaciones:

- ✓ Instalación eléctrica general presenta deficiencias en ciertos sectores, pero se debería rever y acondicionar la instalación completa del edificio, adecuándola a la reglamentación vigente.

- ✓ Además la dependencia no cuenta con sistema de climatización en los diversos ambientes.

Lo expresado anteriormente describe el cuadro de situación a la fecha, es dable acotar que si bien habitualmente la Unidad Regional "I" a través de Personal de División Logística atiende pequeñas reparaciones y/o urgencias de mantenimiento de instalaciones, solicitadas por cada dependencia que componen la Unidad Regional, con materiales adquiridos por la Administración y Finanzas U.R.I., son tareas de acondicionamiento de índole menor. El grado de deterioro de algunos aspectos de la edificación e instalaciones de la Comisaria de Dtto 16° y 6° Zona de Inspección, requiere una intervención de orden mayor.

Siendo todo cuanto puedo informar al

respecto, elevo a Ud. el presente con (07) fs. útiles.-

SECC. EDIF. E INSTALACIONES FIJAS U.R.I., de Mayo 2022.-



David Puig
Ard. DAVID PUIG
Sub Comisario
Jefe Secc. Edif. e
Instalaciones Fijas



POLICIA DE LA PROVINCIA DE SANTA FE
UNIDAD REGIONAL UNO
DIVISION LOGISTICA
Tel.: 4572996 / cent. 2996

Ref: Solicitud de informe del estado de conservación edilicio de la Comisaría de Dto. 16° U.R.I.-

SR. JEFE UNIDAD REGIONAL I
(AYUDANTIA):

A través de la presente quien suscribe Subdirector de Policía Pablo Daniel Cabrera, Jefe de la División Logística U.R.I., elevo a Ud. En cómputo de (08) fs. útiles, informe referente a la Comisaría de Dto. 16° y 6° Zona de Inspección de la U.R.I., realizado por personal de (S.E.I.F.) a mi cargo.

Siendo todo cuanto puedo informar,

saludo atte.

DIVISION LOGISTICA U.R.I., de Mayo de 2022.

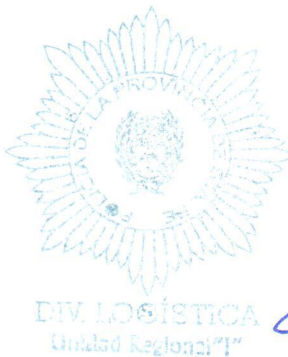

PABLO DANIEL CABRERA
Subdirector de Policía
Jefe Div. Logística
Unidad Regional "1"

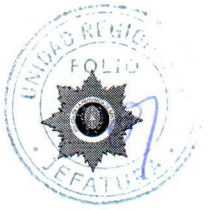

REF: EXPTE SIE 02001-0058490-9
EXPTE AYTIA "MG" 2034/21- CAMARA
DE DIPUTADOS S/ ESTADO DE LA CRIA
DTTO.16° U.R.I.-

SEÑORA JEFA DE POLICIA DE PROVINCIA DE SANTA FE
DIRECTOR GRAL. DE POLICIA EMILCE MARCELA CHIMENTI
(VIA SECRETARIA GRAL) *JPP*

Elevo a Ud. en cómputos de (*09*) fojas que constan, el presente Expte relacionado a la mencionado en epígrafe, debidamente cumplimentado por la División Logística de la U.R.I a los fines administrativos que estime corresponder.

SANTA FE, *21* de Mayo del 2022.-



[Signature]
ARNALDO MARTIN GARCIA
Director General de Policia
Jefe de Unidad Regional "I"
Policia de la Provincia de Santa Fe

Despacho

SECRETARIA GENERAL J. P. P.	
CDE. EXP. LETRA <i>ME 435721</i>	Dia: <i>24</i>
OPERADOR	Mes: <i>05</i>
RECIBIDO POR	Año: <i>2022</i>
	Folio: <i>09</i>

cpu



Ref. /Informe edilicio - Comisaria 16° -
U.R.I - Ciudad de Recreo - Departamento La Capital -
Policía de la Provincia.-

Expte. N° 02001-0058490-9

D.L.P.P. N° 60010/22- D.E.I.F. N°1379/22

//ÑOR. JEFE DPTO. LOGISTICA D-4
Su despacho

Llegan a esta instancia de asesoramiento técnico las presentes actuaciones que se relacionan con lo brevemente expresado en el epígrafe.

Luego de tomar conocimiento de lo solicitado a fojas 02 por el Lic. Gustavo Puccini, Secretario Parlamentario de la Cámara de Diputados, esta oficina profesional sugiere salvo su más elevado criterio, que las mismas retornen a la Unidad Regional I - Departamento La Capital, para dar cumplimiento al ítem d) de la foja ut supra mencionada.

Es dable hacer mención que para mejor ilustración del informe desarrollado de fojas 05 a 07 se deberá complementar con un anexo fotográfico de la dependencia que es objeto de estudio.

DIVISION EDIF. E INST. FIJAS.- "2022 -BICENTENARIO DE LA BANDERA DE LA PROVINCIA
DE SANTA FE" - "LAS MALVINAS SON ARGENTINAS.- Santa Fe, 31 de mayo 2022.-

Departamento Logística D-4
REDACTÓ Mb
REVISÓ Mb



DIV. EDIF. E.
INST. FIJAS
Dpto. Leg. (D-4) P.P.

MARIO D. GERVASONI
INSPECTOR
IFFE SECCIÓN PLANIMETRÍA (D-4)



Corresp. Expte. N° 02001-0058490-9

D.L.P.P. N° 60010/22- D.E.I.F.
N° 1379/22

//ÑOR JEFE UNIDAD REGIONAL I (S.G.)

SU DESPACHO

De acuerdo a lo informado por la División Edificaciones e Instalaciones Fijas dependiente de este Departamento Logística D-4 a mi cargo, remito a Ud. las presentes, en cómputo de (91) fojas útiles, a su conocimiento y cumplimiento de lo demandado. Cumplido vuelva.

DEPARTAMENTO LOGISTICA D-4.- "2022 -BICENTENARIO DE LA BANDERA DE LA PROVINCIA DE SANTA FE" "LAS MALVINAS SON ARGENTINAS.- Santa Fe, 03 de JUNIO 2022.-



MARTIN DANIEL AROSIO
SUBDIRECTOR DE POLICIA
jefe Dpto. Logística (D-4)
Policia de la Prov. de Santa Fe

SECRETARIA GENERAL J. P. P.	
GDE. EXP. LETRA ME 435721/21	Día: 03
OPERADOR	Mes: 06
RECIBIDO POR	Año: 22
	Folio: 11

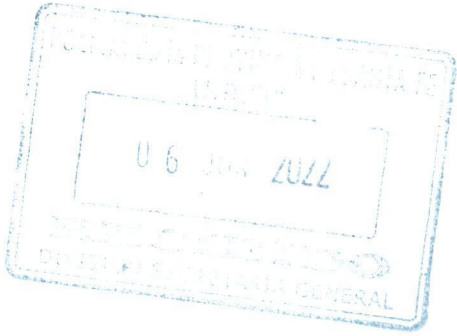

Policia de la Provincia de Santa Fe
UNIDAD REGIONAL "I"
DIVISION SECRETARIA GENERAL

Expte. Letras: 76 Nº 9959/21
Fecha: 06/06/22 - Hora: _____
Pase: Av. Logistica



Alejo
ALEJANDRA VIÑA
INSPECTOR

DIVISION LOGISTICA - U.R. "I"

Sección Secretaría 07 de Junio de 2022
Pase a Sección Edificaciones - Expte "DL"
468/21 en ILPS

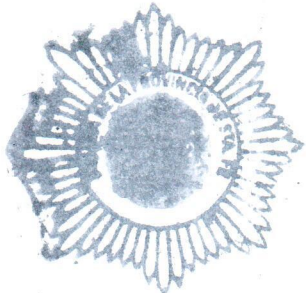

DIVISION LOGISTICA - U.R. "I"
Sección Secretaría
Policia de la Provincia de Santa Fe

Jessica Padilla
JESSICA PADILLA
OFICIAL (T.A.)
Policia Pcia. Sta Fe



POLICIA DE LA PROVINCIA DE SANTA FE
UNIDAD REGIONAL I
DIVISION LOGISTICA
Tel.: 4572996 / cent. 2996

Ref: Cpde. Expte. D.L. N° 468/21,
Solicitud de informe del estado de
conservación edilicio de la Comisaria de
Dtto. 16° U.R.I.-

///ÑOR JEFE DIVISION LOGISTICA U.R.I.:

Por así disponerlo la superioridad y a fin de dar respuesta a lo solicitado por el Departamento Logística (D4) a fs. 10, del presente, cumpto en informar a Ud. lo siguiente.

1) Que respecto al ítem "d" de fs. 2, dentro de la órbita de esta Regional I, no existen proyectos de mejoras para la Comisaria de Dtto. 16°.

2) A continuación se incorporan tomas fotografías de la dependencia, para mejor ilustración.



Fachada

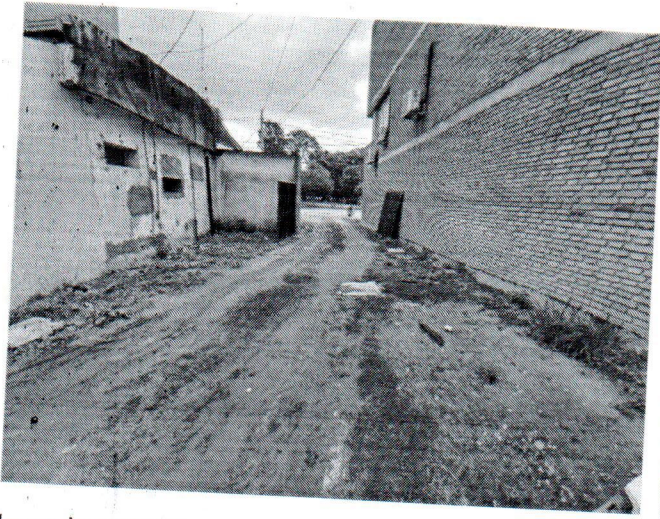

Ingreso vehicular.

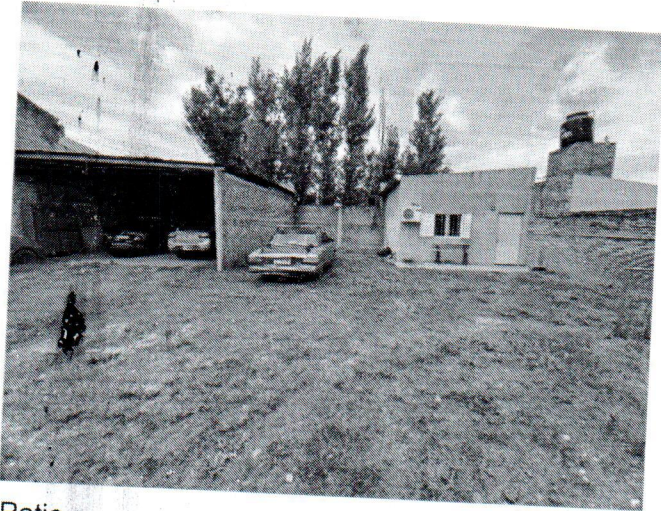

Patio.

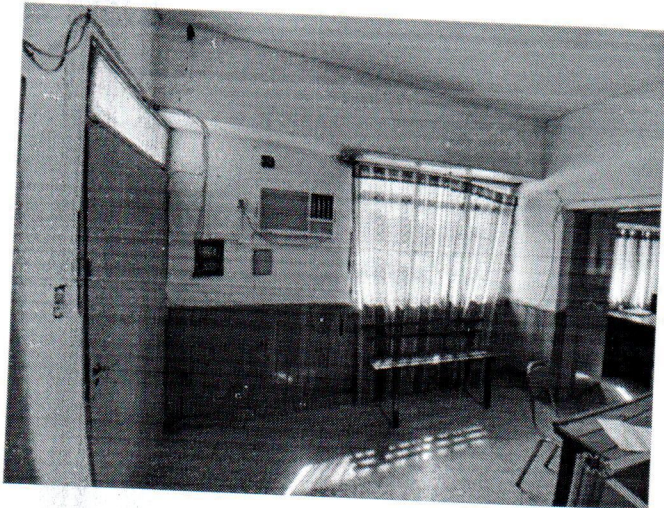

Oficina de guardia.

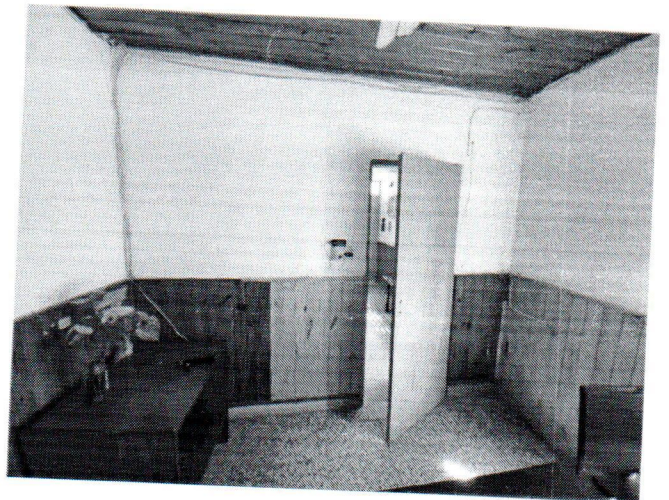

Oficina de Escribientes



Cocina

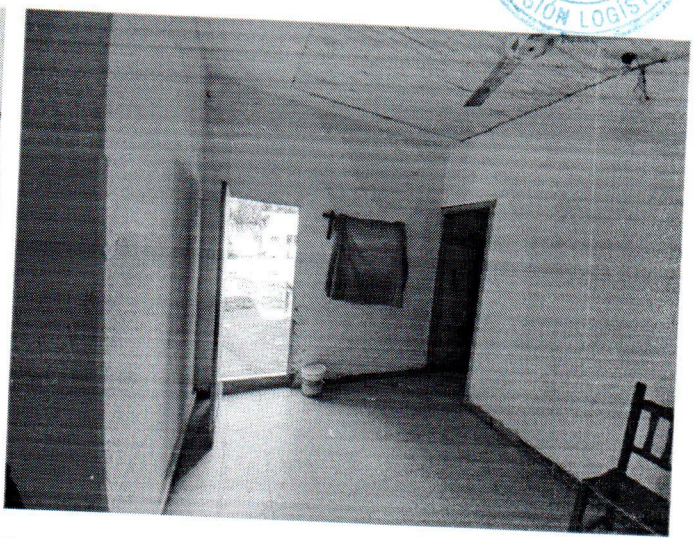

Comedor



Baño interior.

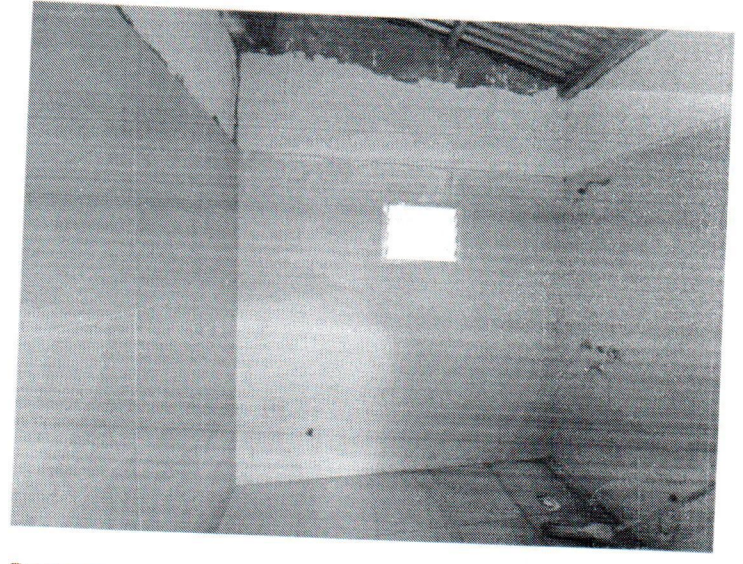

Baño exterior.

respecto, elevo a Ud. el presente con ()fs. útiles.-

Siendo todo cuanto puedo informar al

SECC. EDIF. E INSTALACIONES FIJAS U.R.I.

de Julio 2022.-



Arq. DAVID PUIG
Sub Comisario
Jefe Secc. Edif. e
Instalaciones Fijas



POLICIA DE LA PROVINCIA DE SANTA FE
UNIDAD REGIONAL UNO
DIVISION LOGISTICA
Tel.: 4572996 / cent. 2996

Crpdc expte DL 468/2021
Ref: Solicitud de informe del estado de conservación edificio de la Comisaria de Dtto. 16° U.R.I.-

SR. JEFE UNIDAD REGIONAL I
(AYUDANTIA):

A través de la presente quien suscribe Subdirector de Policía Pablo Daniel Cabrera, Jefe de la División Logística U.R.I., elevo a Ud. En cómputo de ()fs. útiles, informe referente a la Comisaria de Dtto. 16° y 6° Zona de Inspección de la U.R.I., realizado por personal del (S.E.I.F.) a mi cargo.

saludo atte.

Siendo todo cuanto puedo informar,

DIVISION LOGISTICA U.R.I., de Julio de 2022.



DIV. LOGISTICA
Unidad Regional "1"

PABLO DANIEL CABRERA
Subdirector de Policía
Jefe Div. Logística
Unidad Regional "1"

Ref.: EXPTE. 02001-0058490-9 – CÁMARA DE
DIPUTADOS S/ INFORME ESTADO EDIFICIO DE
LA COMISARIA DTTO. 16° URI.
Expte. Aytia. URI "16." 2034/2021.

///-ÑOR JEFE DEPARTAMENTO LOGÍSTICA (D-4).
(Vía Secretaria Gral.)

Remito a Ud. en cómputos de (16) fojas útiles
que constan, el presente Expte. relacionado a lo mencionado brevemente en epígrafe,
cumplimentado por la División Logística de esta Unidad Departamental; a su conocimiento y fines
administrativos que estime corresponder.

Sirva la presente de atenta nota de estilo.

SANTA FE: 25 de julio del 2022.



[Signature]
ARNALDO MARTIN GARCÍA
Director General de Policía
Jefe de Unidad Regional "I"
Policía de la Provincia de Santa Fe

~~DEPARTAMENTO LOGÍSTICA (D-4), SANTA FE~~ 27/07/22
~~ASUNTO:~~ Div. Edificios
F516

~~CATEGORIA:~~
~~Expediente Nro.:~~ 60010, 211
DIVISION SECRETARIA
Y PERSONAL
DPTO. LOGISTICA
D-4
SILVESTRI M. CRISTINA
INSPECTOR
DPTO. LOGISTICA (D-4)



POLICÍA DE LA PROVINCIA DE SANTA FE
DEPARTAMENTO LOGÍSTICA (D-4)



Ref. / Informe edificio - Comisaria 16° - U.R.I - Ciudad
de Recreo - Departamento La Capital - Policia de la Provincia -.

Expte. N° 02001-0058490-9
D.L.P.P. N° 60010/22 - D.E.I.F. N° 1379/22

//ÑOR JEFE DPTO. LOGISTICA D-4
Su despacho

Retornan a esta instancia de asesoramiento técnico las
presentes actuaciones que se ven referenciadas en el epígrafe.

Cumplimentado lo solicitado a fojas 02 por Lic. Gustavo
Puccini Secretario Parlamentario de la Cámara de Diputados, es sugerencia
se remitan a la requirente a su conocimiento y demás fines que estime
corresponder.

DIVISION EDIF. E INSTALACIONES FIJAS D-4. Santa Fe, 28 de julio de 2022.-

Departamento Logística D-4
REDACTÓ Mb
TRANSCRIBIÓ Mb
REVISÓ Gb

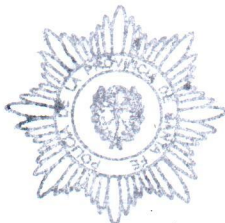

DN. EDIF. E.
INST. FIJAS
Dpto. Log. (D-4) P.P.

GUSTAVO GINES, GUSTAVO
SUB COMISARIO
JEFE DIV. EDIF. E INST. FIJAS
DPTO. LOGISTICA (D-4)
Policia Prov. Santa Fe



POLICÍA DE LA PROVINCIA DE SANTA FE
DEPARTAMENTO LOGÍSTICA (D-4)



Expte. N° 02001-0058490-9

D.L.P.P. N° 60010/22 - D.E.I.F. N° 1379/22

//ÑORA JEFA DE POLICIA DE PROVINCIA

SU DESPACHO

De acuerdo a lo informado por la División Edificaciones e Instalaciones Fijas dependiente de este Departamento Logística a mi cargo, elevo a Ud. en cómputo de () fojas útiles a su conocimiento y demás fines.

DEPARTAMENTO LOGÍSTICA D-4. Santa Fe, de julio de 2022.-



MARTIN DANIEL AROSIO
SUBDIRECTOR DE POLICIA
jefe Dpto. Logística (D-4)
Policia de la Prov. de Santa Fe

SECRETARIA GENERAL J. P. P.	
CDI. EXP. LETRAM. M 43572/22	Día: 29
OPERADOR	Mes: 07
RECIBIDO POR	Año: 22
	Folio: 10

SLB
CRV

SECRETARIA GENERAL, 29 de julio de 2022



BASE A: Dpto. LOGISTICA (D-4)
a su pedido a fojas M

CRISTIAN ANGEL GONZALEZ
Subdirector de Policía
Secretaría General JPP
JEFE

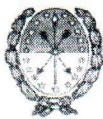

Secretaría General de Provincia
Policía de la Provincia de Santa Fe



CPDE. EXPTE ME 435721/21-(02001-0058490-9)
Ref.: Cámara de Diputados de la Provincia Nota N° 42807 S/ Disponga informar sobre distintos aspectos vinculados al estado de conservación del estado de la Comisaría 16 de la Ciudad de Recreo.-

//-ÑOR SECRETARIO DE SEGURIDAD PÚBLICA:

Elevo a Ud. el presente expediente en cómputos de (19) fojas útiles, referente a lo brevemente relatado en epígrafe.

Habiendo sido debidamente cumplimentado y tomando intervención el Departamento Logística (D-4), sugiere que se remitan las actuaciones a la requirente a su conocimiento y demás fines que estime corresponder.-

Sirva dar a la presente carácter de atenta nota de elevación.

SANTA FE, "**Cuna de la Constitución Nacional**", 04 de Agosto 2022.-

SECRETARIA
GENERAL
REDACTO
L.M.R.
TRANSCRIBIO Ch
REVISO SM



Lic. EMILCE MARCELA CHIMENTI
Directora General de Policía
Jefa de Policía de la Provincia
Provincia de Santa Fe



SANTA FE, "Cuna de la Constitución Nacional",

08 AGO 2022

Expte. N°: 02001-0058490-9
Ref.: Cam de Diputados sol/ inf/ edificio
Cra. 16 Recreo.

Atento lo informado precedentemente por autoridades policiales, en respuesta a la Comunicación de la Cámara de Diputados vuelvan las presentes a la **Secretaría Privada del Sr. Ministro de Seguridad** a los fines que estime pertinentes.

esc

Gustavo Cesar Pucheta
Secretario de Seguridad Preventiva
Ministerio de Seguridad



LAS MALVINAS SON ARGENTINAS
"2022- Año del Bicentenario de la bandera de la provincia de Santa Fe"

Secretaría de Seguridad Pública
1º Junta N° 2823 - 1º Piso - Santa Fe - Tel. +54 (0342) 4505100- Int. 6452 - seguridadpublica@santafe.gov.ar

MINISTERIO DE
SEGURIDAD
Secretaria Privada

Primera Junta 2823
S3000CDI - Santa Fe

Tel. (342) - 4505203
secprivseguridad@santafe.gov.ar



Santa Fe, de Agosto de 2022.

Ref: "Expte N°: 02001-0058490-9"

Con los informes producidos, remítase a la SUBSECRETARIA DE ASUNTOS LEGISLATIVOS del MINISTERIO DE GOBIERNO, JUSTICIA, DERECHOS HUMANOS, a efectos de su remisión a la **H. CÁMARA DE SENADORES DE LA PROVINCIA.**

Lic. Rubén Diego Rimoldi
MINISTRO DE SEGURIDAD

R.L.



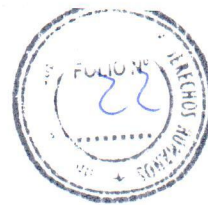

PROVINCIA DE SANTA FE
Ministerio de Gobierno, Justicia y
Derechos Humanos

NOTA N°:

20144

SANTA FE

1 SEP. 2022

HONORABLE CÁMARA
DE DIPUTADOS Y DIPUTADAS
DE LA PROVINCIA DE SANTA FE

En respuesta a la **Comunicación N° 27331/21** de esa Honorable Cámara remitida por el Poder Ejecutivo, en relación a solicitud de informar distintos aspectos vinculados al estado de conservación de la Comisaría 16 de la ciudad de Recreo, departamento La Capital.

Se remite **Expediente N° 02001-0058490-9** con las tramitaciones administrativas de las áreas y autoridades competentes, en la cual obra la respuesta a fs. 5 a 14, avalado por el Ministro del área a fs. 21.

Atentamente.

Abog. María Soledad Senn
Subsecretaría de Asuntos Legislativos
Ministerio de Gobierno
Justicia y Derechos Humanos
Provincia de Santa Fe

Ministerio de Gobierno, Justicia y Derechos Humanos - Subsecretaría de Asuntos Legislativos

Casa de Gobierno - 2° Piso - (S3000DEE) Santa Fe

"2022 - BICENTENARIO DE LA BANDERA DE LA PROVINCIA DE SANTA FE"